HZJS-EA

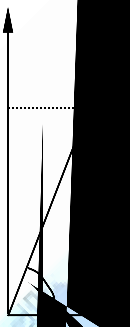

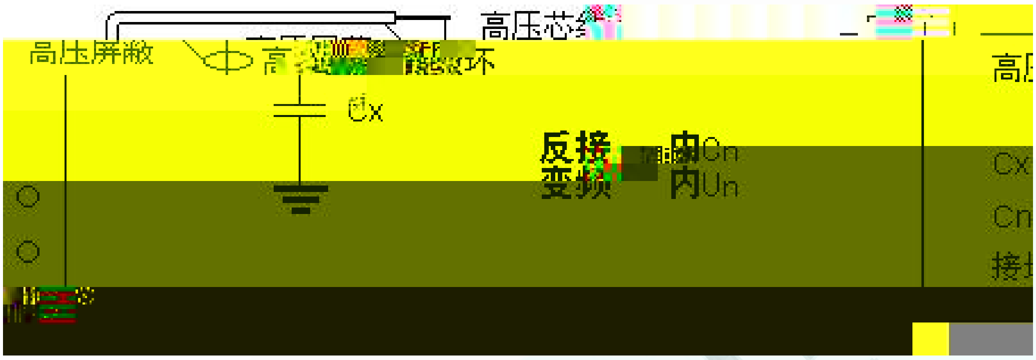
高压芯线
高压屏蔽
Cx
反接
变频
内Cn
内Un
Cx
Cn

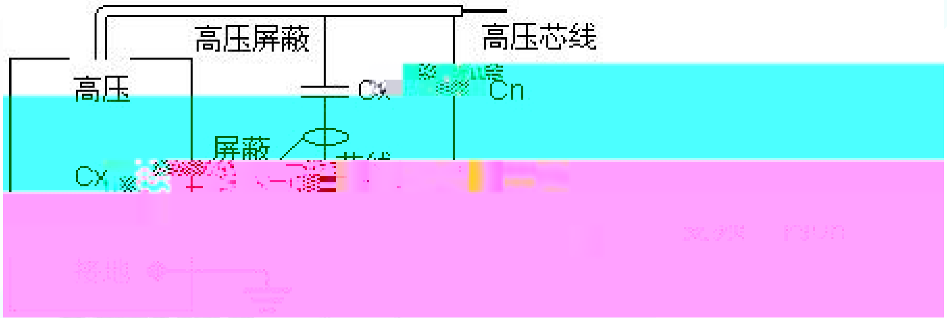
高压屏蔽
高压芯线
高压
Cx
Cn
屏蔽
Cx

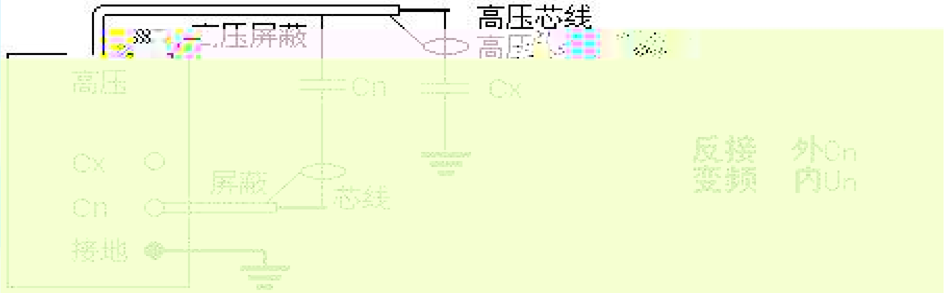
高压屏蔽
高压芯线
高压
Cn
Cx
Cx
Cn
接地
屏蔽
芯线
反接
变频
外Cn
内Un

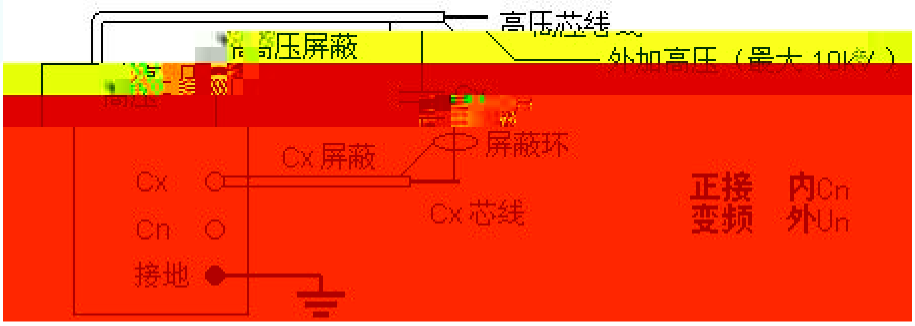
高压芯线
高压屏蔽
外加高压（最大10kV）
Cx屏蔽
屏蔽环
Cx
Cn
接地
Cx芯线
正接
变频
内Cn
外Un

芯线

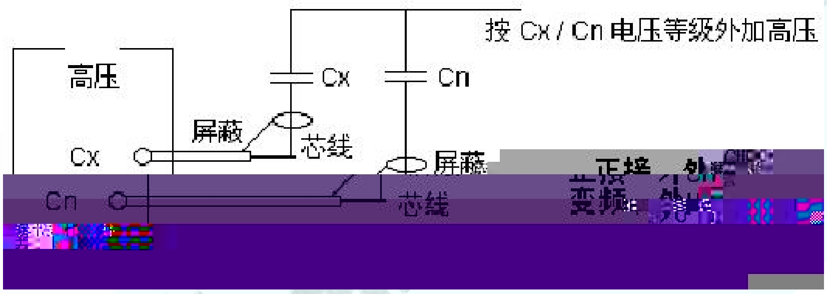
按 Cx / Cn 电压等级外加高压
高压
Cx
Cn
屏蔽
芯线
Cx
Cn
屏蔽
芯线
正接
变频
外Cn
外Un

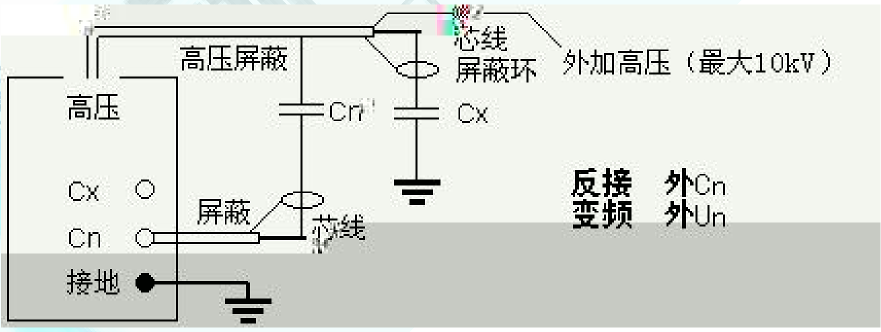
高压屏蔽
芯线
屏蔽环
外加高压（最大10kV）
高压
Cn
Cx
Cx
Cn
接地
屏蔽
芯线
反接
变频
外Cn
外Un

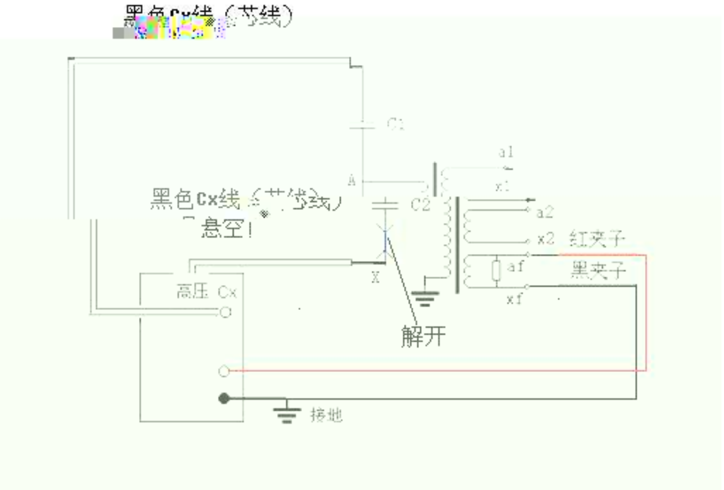
黑色Cx线（芯线）
C1
A
C2
a1
x1
a2
x2
红夹子
af
黑夹子
xf
X
黑色Cx线（芯线）
悬空！
高压
Cx
解开
接地

C1　C2

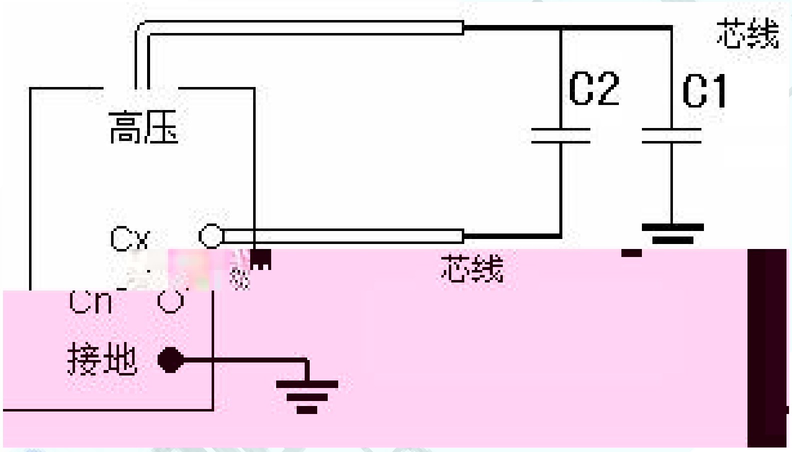
芯线
C2
C1
高压
Cx
芯线
Cn
接地

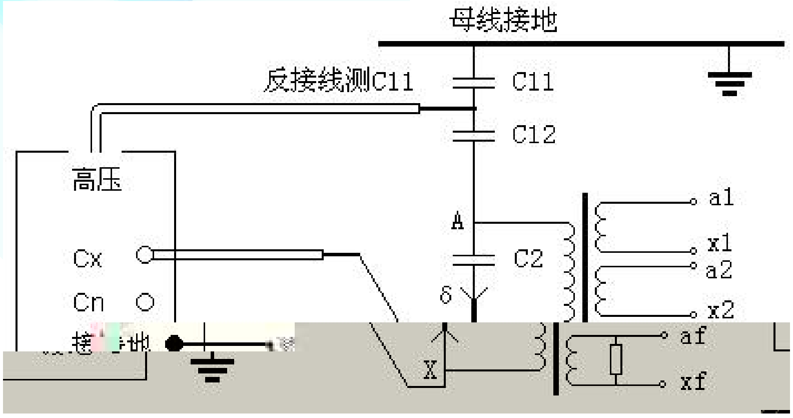
母线接地
反接线测C11
C11
C12
高压
A
C2
Cx
Cn
δ
接地
X
a1
x1
a2
x2
af
xf

- - - -

赫兹电力
HERTZ POWER

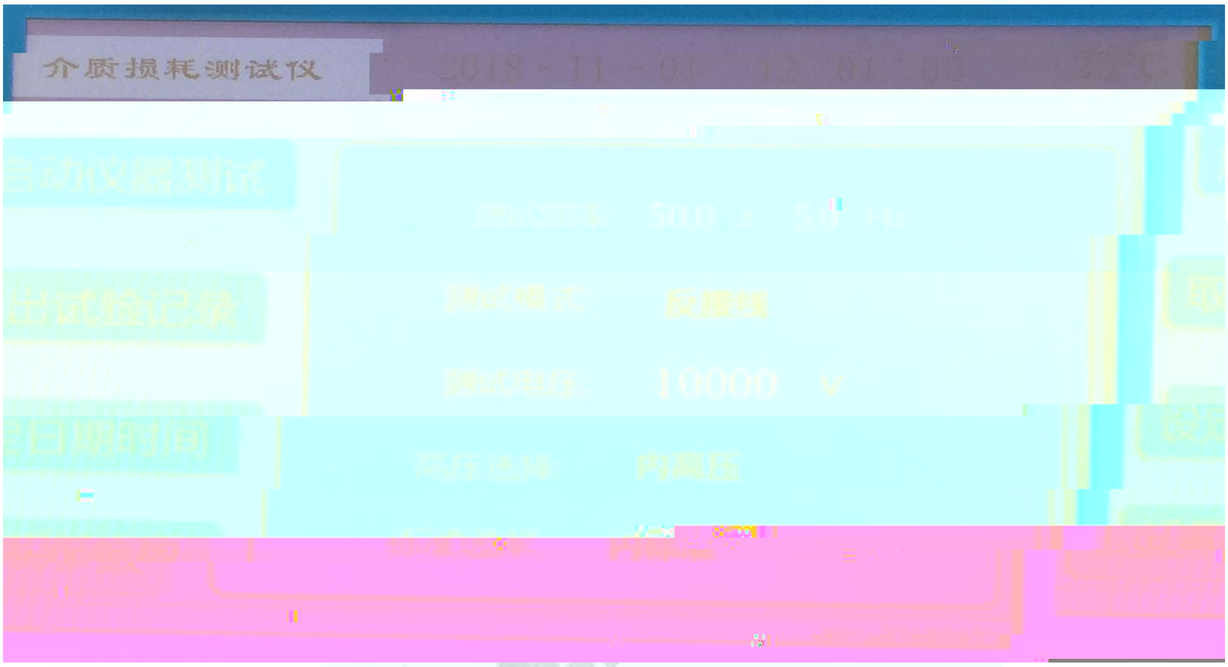
介质损耗测试仪
2018 - 11 - 01 12:01:05 23℃
自动仪器测试
出试验记录
日期时间
取
设

测试频率：50.0 ± 5.0 Hz

测试模式：反接线

测试电压：10000 V

高压选择：内高压

标准选择：内标准

赫兹 HERTZ

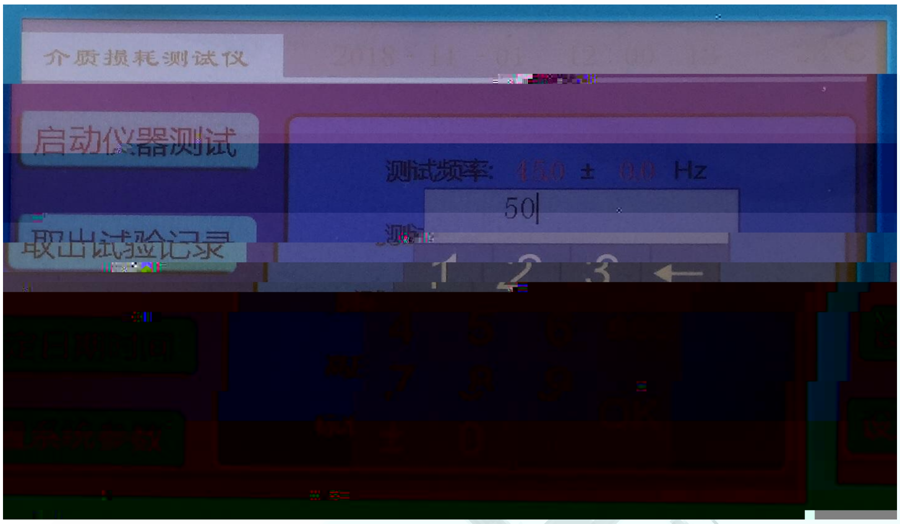
介质损耗测试仪
启动仪器测试
取出试验记录
设定日期时间
1
2
3
←
4
5
6
7
8
9
0

测试频率: 45.0 ± 0.0 Hz

50

赫兹 HERTZ POWER

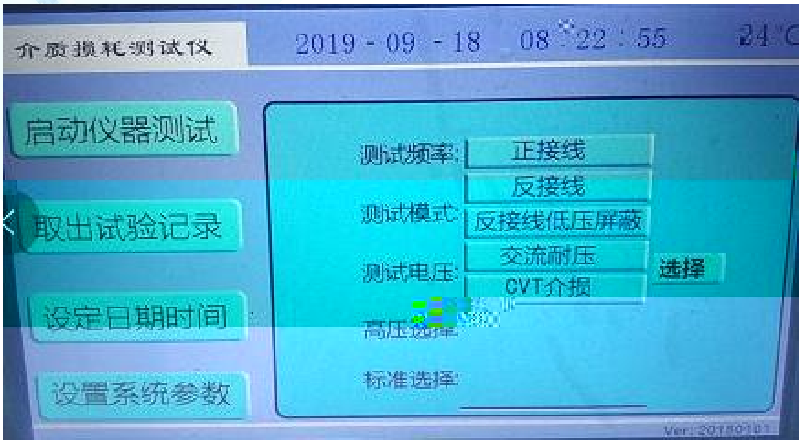
介质损耗测试仪
启动仪器测试
取出试验记录
设定日期时间
设置系统参数
正接线
反接线
反接线低压屏蔽
交流耐压
CVT介损
选择

2019 - 09 - 18 08 : 22 : 55 24 ℃

测试频率:

测试模式:

测试电压:

高压选择:

标准选择:

Ver: 20180101

赫兹电力
HERTZ POWER

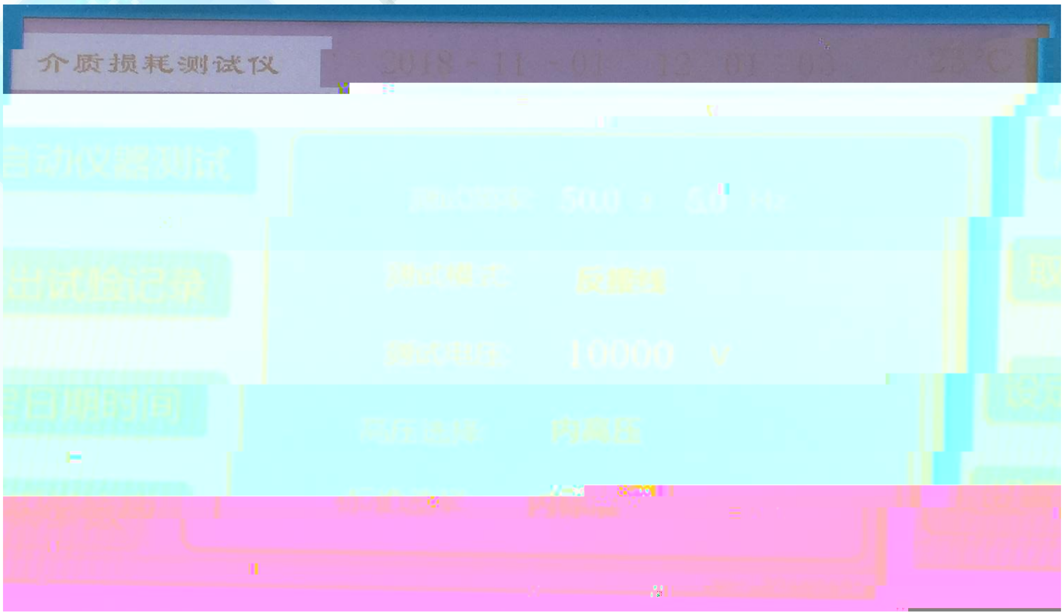

介质损耗测试仪 2018 - 11 - 01 12:01:05 25°C

测试频率 50.0 ± 5.0 Hz

测试模式 反接线

测试电压 10000 V

高压选择 内高压

自动仪器测试
出试验记录
日期时间

介质损耗测试仪 2018-11-01 12:01:57 23℃

10000 V

Cx= 0.000 pF

tgδ= 0.000 %

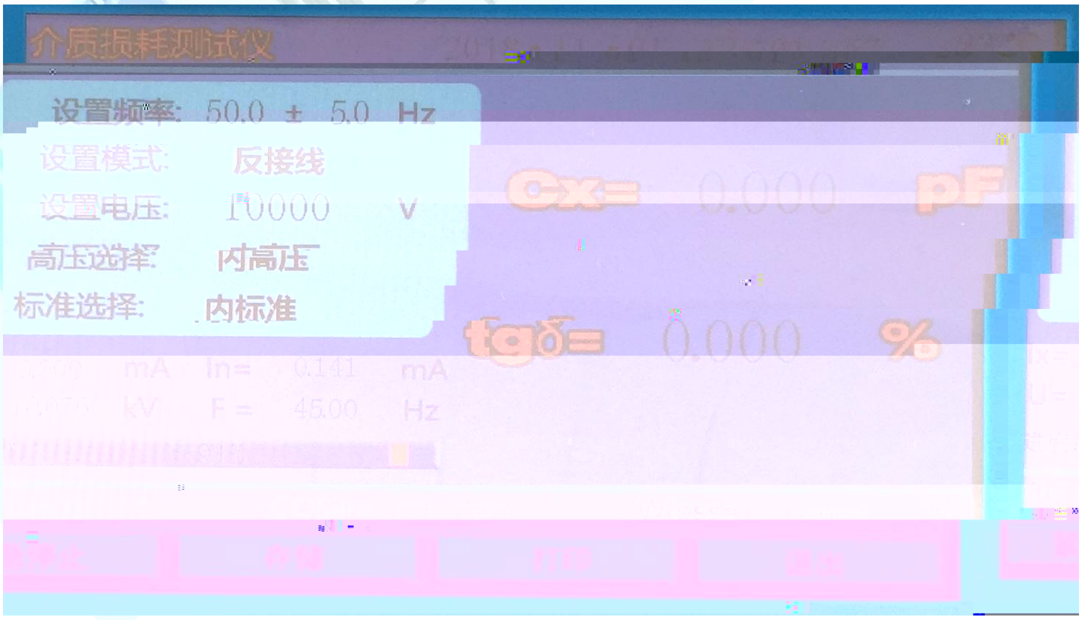

介质损耗测试仪

设置频率: 50.0 ± 5.0 Hz

设置模式: 反接线

设置电压: 10000 V

高压选择: 内高压

标准选择: 内标准

Cx= 0.000 pF

tgδ= 0.000 %

mA In= 0.141 mA

kV F = 45.00 Hz

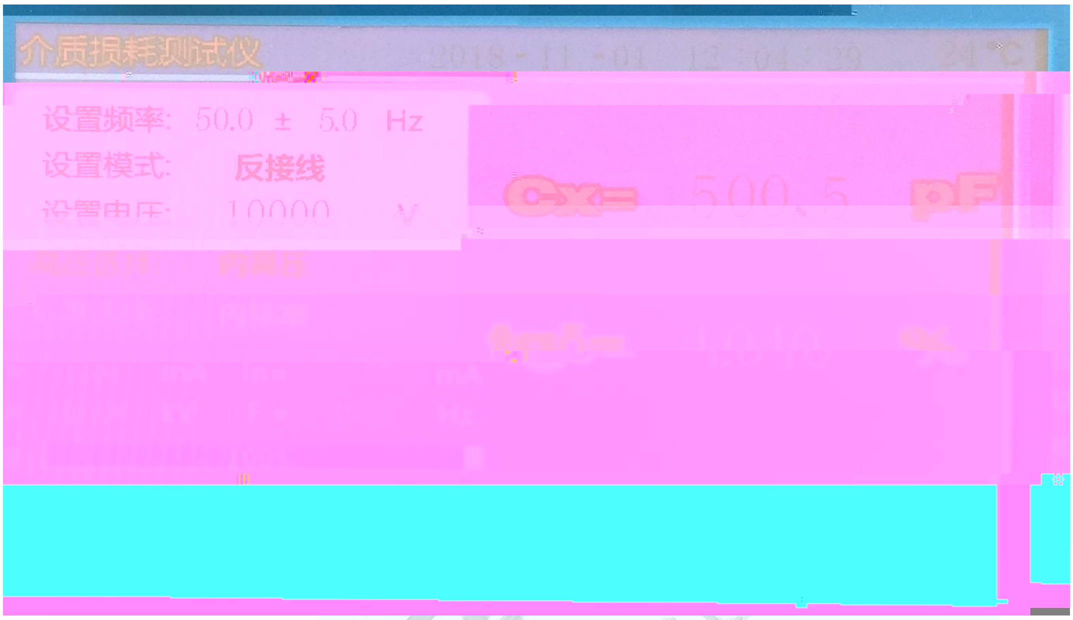

介质损耗测试仪 2018-11-01 12:04:29 24℃

设置频率: 50.0 ± 5.0 Hz

设置模式: 反接线

设置电压: 10000 V

高压选择: 内高压

Cx= 500.5 pF

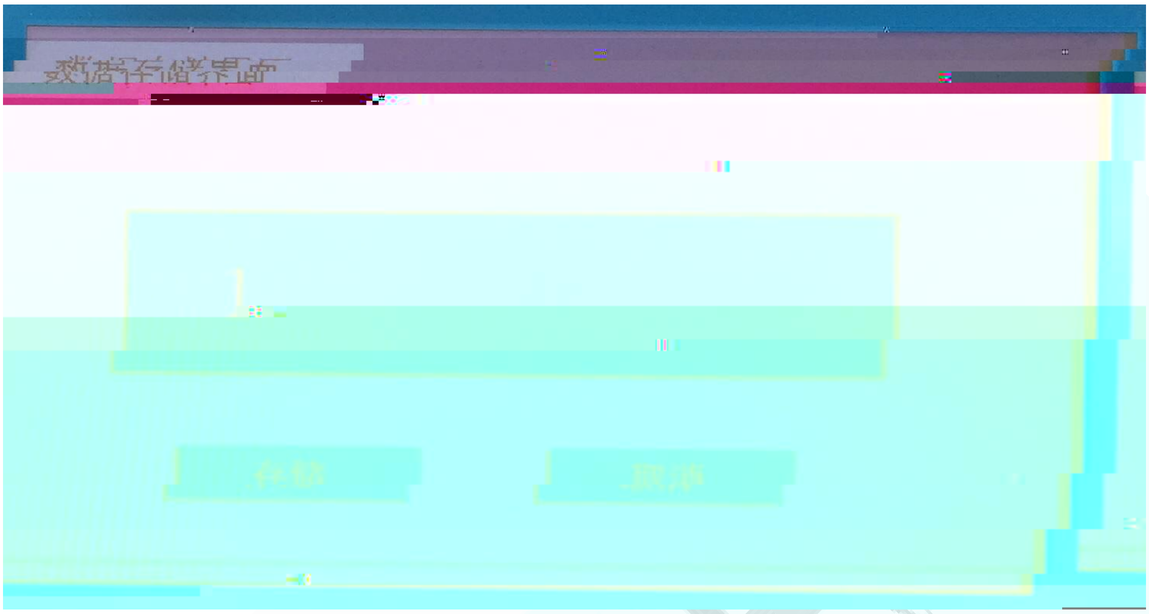
数据存储界面
存储
取消

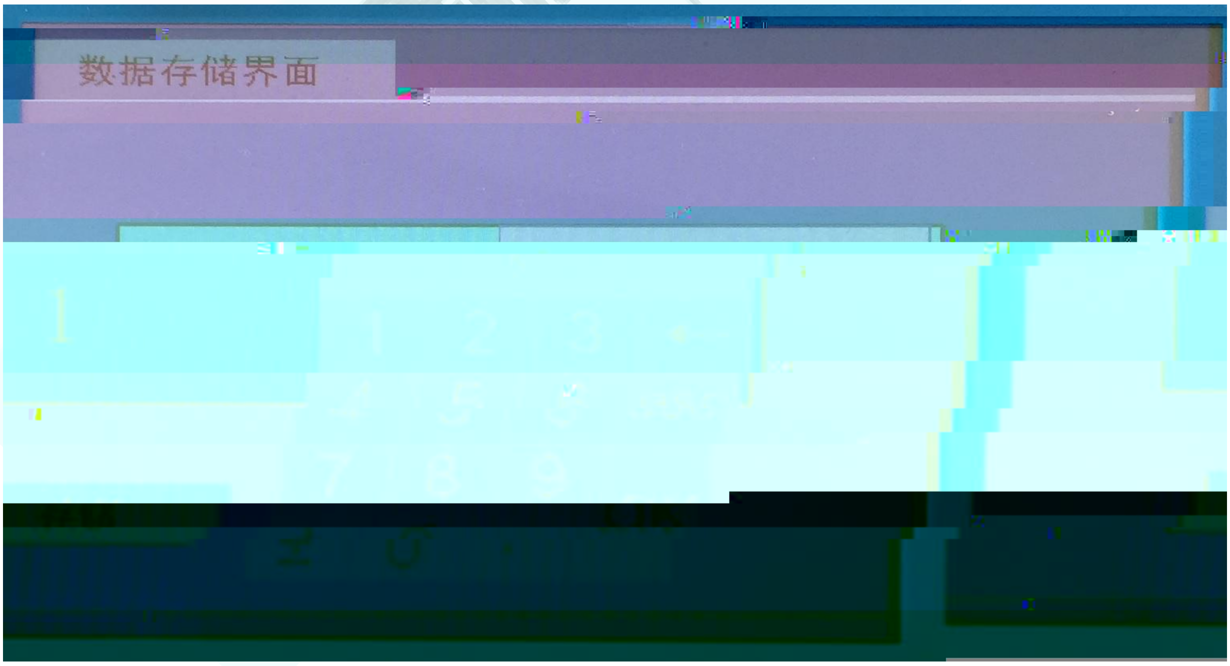
数据存储界面
1
1 2 3 ←
4 5 6
7 8 9
. 0

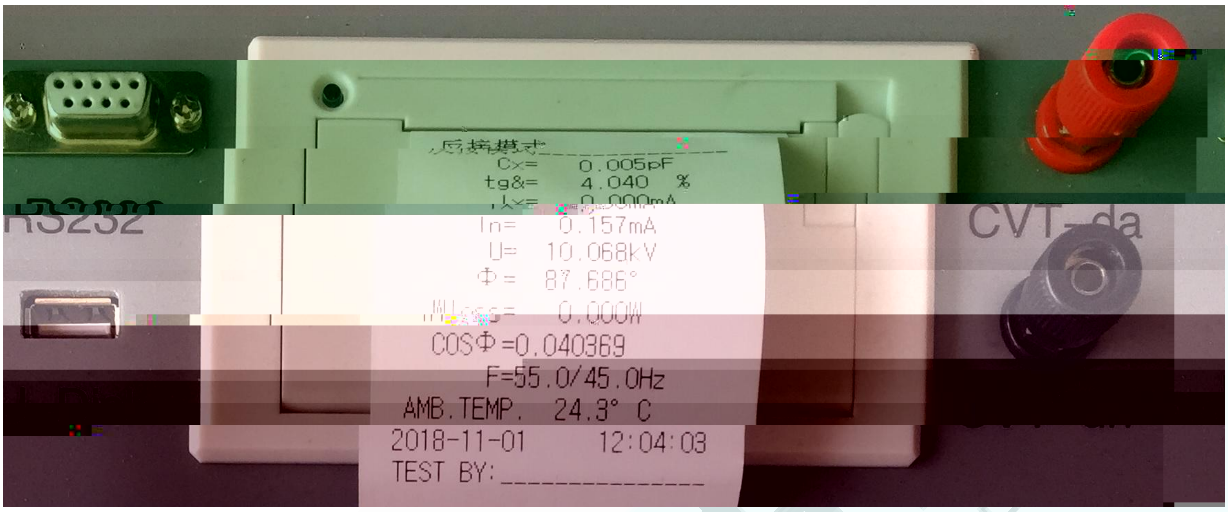

```
反接模式_______________
     Cx=    0.005pF
    tg&=    4.040   %
     Ix=    0.000mA
     In=    0.157mA
      U=   10.068kV
      Φ=   87.686°
  Wloss=    0.000W
  COSΦ=0.040369
     F=55.0/45.0Hz
 AMB.TEMP.  24.3° C
2018-11-01      12:04:03
TEST BY:_______________
```

ÈL; ð w ~ 0 9 L M”,iEÈ¼ÄN,€Èk

ÄB"@ñ$ºð# ¡ ý .ž $éB ñ &

ü 1c9leé´B ñ &

F9KI

È.ž 3, 6l@ÀAâ$ÿBP DfDVe È

• 3 ,iE"•Õ • "@,ñ$[`RV̌•mR'@ñ6Õ$9Ð«À

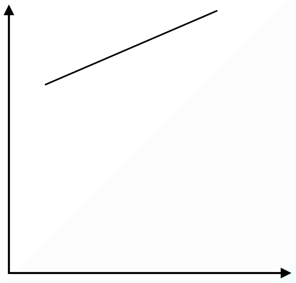f